幼保連携型認定こども園

かみいしづこどもの森　ほいくだより

DAYS 3 March

2019

Be the Master of LIFE!!

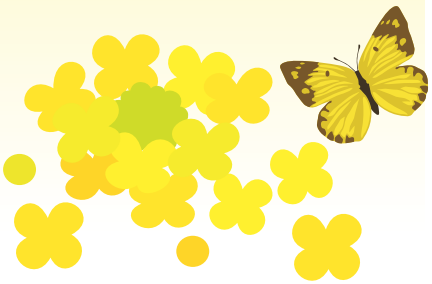

[column]

こどもの森コラム 2019/3

今年度もいよいよ3月を迎えてしまいました。例年よりも暖かい冬でしたが、園舎2階から間近に眺める桜のつぼみがだいぶ膨らんでいることに気付き、季節が移り変わっているのを感じさせられます。

春は出会いと別れの季節。あお組も例年のごとく、あと1ヶ月でこども園を後にしていきます。私たち大人からすれば、子供たちが身近にいることで心がたくさん動かされる機会に出会うことができます。こども園にとって、3月はいつにもまして子供たちに感謝したくなる季節とも言えるかもしれません。

「豊かな情緒」は子育ての重要なテーマのひとつです。日常の積み重ねの中で、心がどれだけ動いたか。周りの大人の優しいまなざしによって守られた環境の中で、喜怒哀楽を安心して感じとってほしいと常々思っています。最近はNHKの番組などもあって筋トレが注目されていますが、筋肉が適度な負荷が加わることによってたくましく成長するように、心にも適度な負荷が常にかかる環境が子供たちを強くするのだと考えます。

もも組あるいは家庭でありのままを受容され、個人が尊重されるという経験を通して家庭という最も小さな社会の単位から踏み出す準備を整えたら、にじ組というもうひとつ大きな社会に飛び込んでいくというのがかみいしづこどもの森のやり方です。自分以外の他人と過ごすというのは楽しいことばかりではありません。我を押し通すことはできないし、他人の意見も聞かなければならない。集団にはルールがあり、それを皆で大切にしないといけない。現実として合う子がいれば合わない子もいます。「みんな仲良く」は理想ですが、それは努力なくして得られるものではありません。

そういった環境は子供たちにとって適度な負荷となり、感情を豊かにし、心を強くしてくれます。目に見える「成果」を優先するならば同じような属性の集団を構成したほうが手っ取り早いのかもしれませんが、大切にしたいのはそこではありません。否が応でも「成果」が求められる時期はもう少し先のこと。就学前のいまだからこそ、他人と心が通じた喜び、協調して物事に取り組んだ時の楽しさ、そして、それらを得られるまでの苦労や葛藤をたくさん感じてもらいたい。これまでずっとそんなふうに考えながら、保育を実践してきました。

そんな環境で過ごしたあお組が、今年もまた卒園していきます。これからどんな風に成長していくのか、どんな大人になるのかはわかりませんが、自分のことを大切にして認めることができる人になってほしいというのが（個人的な）切なる願いです。

さて、大人は感情的になりがちな3月ですが、あお組含めて子供たちはいつも通り変わらぬままというのが子供が子供たる由縁であり、すごさでもあります。いつも通り、たくさん遊べる1ヶ月になればいいですね。

3 Event schedule 行事予定

3月15日（金）　おわかれ遠足

みんなで緑の村にでかけます。おかずつきのお弁当をよろしくお願い申し上げます。

3月23日（土）　卒園式・おたのしみ会

かみいしづこどもの森では、例年卒園式を全園児の保護者の皆様にご案内し、可能な限りご出席いただいています。卒園児を皆で送り出してあげたいと思いますので、どうぞよろしくお願い申し上げます。また、卒園式の後には保護者会総会、おたのしみ会も開催されますので、そちらも併せてご出席ください。

3月25日（月）・26日（火）　残務整理休園

平成30年度の残務整理のため、例年ご協力をお願いしております。ご理解よろしくお願い申し上げます。

3月27日（水）～4月4日（木）　年度末・年度初希望保育

希望保育は当該日に両親共に仕事があり、祖父・祖母も不在で、家庭での保育ができない場合のみ利用できます。後日希望をお聞きします。給食、バス、延長保育などは通常通り実施します。※あお組は3月30日（土）まで利用できます。
※4月新規入園の2・3号認定児（保育園利用）は、4月1日から利用ができますので、希望される場合はお問合せください。
※同・1号認定児（幼稚園利用）は、原則として入園式以降の通園開始となります。

4月5日（金）　新年度準備休園

2019年度準備のため、例年ご協力をお願いしております。ご理解よろしくお願い申し上げます。

4月8日（月）9:00～11:00　2019年度入園式

大垣市内小学校の入学式（午後）と日程を合わせています。

できるだけおやすみのないようお願いします

例年のとおり、ショートフィルムを制作いたしますので、病気以外のお休みができるだけないようご協力お願いします。

日	月	火	水	木	金	土
					1	2
3	4	5	6	7	8 2019年度新規入園 説明会	9
10	11	12	13	14	15 おわかれ遠足	16
17	18	19	20	21 春分の日	22	23 卒園式 おたのしみ会
24	25 残務整理休園	26 残務整理休園	27 年度末希望保育期間	28 年度末希望保育期間	29 年度末希望保育期間	30 年度末希望保育期間
31	4/1 年度初希望保育期間	2 年度初希望保育期間	3 年度初希望保育期間	4 年度初希望保育期間	5 新年度準備休園 年度初希望保育期間	6 年度初希望保育期間
7	8 入園式・始業式	9	10	11	12	13

みんなで一緒に共育ち

Life通信

今月のイベント

3月12日(火) 給食ランチ(12:00〜13:00)

募集定員:親子7組(親のみの参加も可)　料金:大人250円　こども150円
メニュー:ほうれんそうと団子のスープ　肉じゃが　納豆キャベツマヨネーズ和え

お釣りはありませんので
ちょうどでお願いします。

来月のイベント

4月のランチ、おやつはおやすみです。

にじの1ヶ月

寒さも和らぎ、日中は暖かな日差しに少しずつ春が近づいているように感じるこの頃。今月は、発表会がありおうちの人にかっこいい姿をみせたい！と意気込み楽しんで練習をしていたこどもたち。発表会に向けての取り組みを通して、子どもたちもまた一つ大きく成長したように感じ、嬉しく思っています。まだ風は冷たく寒さを感じますが、毎日元気に過ごしているみんな。お部屋や園庭では、友だちと関わりながらいきいきと遊んでいますよ。今年度も残すところあと一ヶ月。仲間と共に楽しんで過ごしていけたらと思います。

節分

今年もこの時期がやってきました。豆袋作りが始まってからどこかソワソワして「鬼来るのいつ？」と気にしていましたね。いざ当日、豆と豆袋を準備し笑顔で話しているとドアには鬼の姿が！みんなの悲鳴を合図に部屋に入ってきた鬼。恐怖の中、勇気を振り絞って「鬼は外～！」と豆を投げていましたよ。鬼も負けじと近くに寄ってきていましたが、みんなの気持ちが伝わったようで鬼は山へ帰っていきました。鬼が帰った後は、みんなで福豆を食べて1年の健康や幸せがたくさん訪れますようにと願いました。

発表会練習

おうちの人が見に来てくれると張り切り練習に取り組んでいたみんな。劇では、大きな声でセリフを言い、役になりきり演じていました。仲間の頑張りや演じているのをみて「本当の〇〇（演じている役）みたい！」「いいね！面白い劇になった！」と話す姿もありました。毎年恒例の『しあわせならてをたたこう』の演目では、自分の好きな遊びや出来るようになったこと、見せたいことを披露するという事もあり、かっこいいところをみせたい！と部屋遊びなどの時にも練習していました。仲間が頑張っているのをみて成功したりすると「やったー！」「すごいよ！今のかっこよかった！」「いいね！」と声をかけあい一緒に喜んだりもしていました。そして、憧れていた鼓隊。青組さんは、自分達で楽器を決め演奏し、黄組さんは、自分達で色塗りをした旗を手に持ち踊りました。曲が聞こえてくると楽器を演奏するリズムをとったり、踊ったり…曲が終わると「もう一回！」と何度も繰り返し楽しむ子どもたちでした。

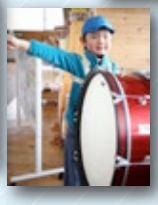

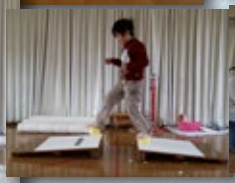

消防車・救急車来園

消防車と救急車の姿が見えると「あっ！来た～！」と大喜び。消防士さんのお話を聴き、火は危険という事を知ったみんな。「火遊びをしません」としっかりと約束をしました。その後には、消防服を着せてもらったり、消防車と救急車の中を見せてもらったり、興味津々で「これは何ですか？」「これは何に使うの？」と質問して教えてもらうと「へぇ～！すごい！」と感激していました。

発表会ごっこ

発表会の練習や当日とは違ったリラックスした中で楽しみながら遊びました。
あの役やってみたい！自分の役だからまたやりたい！と、それぞれ役になって遊びました。驚くのは、みんなよくセリフを覚えていたこと。やってない役の子のセリフや言いまわし動きなどを再現していましたよ。友だちがやっているからこそ、興味をもってよく見ていたんだなと感じました。また友だちが自分の役をやってくれていることも嬉しくて、見ている表情は笑顔があふれていましたよ。発表会ごっこも大盛りあがりのにじぐみです。

ながらこどもの森との交流会

姉妹園である岐阜市・ながらこどもの森との交流会にあお組がでかけました。年長児だけでにじ組と同じくらいの人数がいる中に8人のあお組・・・ということもあり、最初緊張もありましたが、すぐに打ち解けることができました。なんといってもながらのおとまり保育で一度上石津にも来てくれている子たちですので、お互い覚えはあるのでしょう。長良公園の遊具で遊んだあとは恒例のドッジボール。今年も見事勝利しました！
体を動かして遊んだあとは給食。おいしくいただきました。別れ際、「帰らないで」とさみしそうに言う子もいました。「ひとりでいいから残って」とか・・・短い時間でしたが、しっかりと交流できたようです。おたのしみのミスタードーナッツでのおやつを食べて無事帰還。残り1ヶ月となった3月の初日にとても良い時間を過ごすことができてよかったです。

ももの1ヶ月

One month of Momo

寒さも和らぎ暖かい日も増えてきました。移行期間に入りにじ組さんと一緒に過ごしながら来年度へ向けて準備していきます。今のメンバーで過ごすのは残り1ヶ月となり、残りの日々も友だちと楽しく過ごせるようにしていきたいです。

消防車来園

消防署の方が消防車、救急車を見せに来てくれました。消防車、救急車を間近で見ることができて大喜びのみんな。実際に中に入って座ったりホースなどの備品を見せてもらいました。ホースが何重にも重ねて置いてあり、その迫力に驚いていました。また防火服を着させてもらったりヘルメットをかぶったりしました。自分の身長より大きい服でしたがとても嬉しそうに着ていましたよ。

豆まき

節分にちなんで鬼を制作したり、鬼が出てくる本を読んだりしました。制作では鬼の顔を描きました。「怖い鬼描く！」「目はここかな？」と思い思いの顔を描き、鬼の周りには人差し指に絵の具をつけ、トントンと指でスタンプしていき豆に見立てました。何度も絵の具をつけ鬼の周りは豆でいっぱいになりました。「今日鬼来るかな？」「鬼やっつける！」と数日前から話していたみんな。当日はにじ組の子に作って貰った豆袋を持ち、いつ鬼が来るのかドキドキしながら待っていました。鬼が見えてくると元気よく「鬼は外ー」と豆をまき退治することが出来ましたよ。

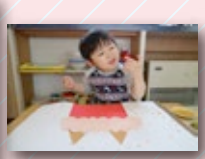
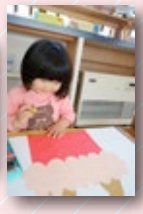

ひも通し

お部屋ではひも通しが流行っています。花はじき、エデュコボタン、HAVOカラービーズ、糸まきなど自分の好きなものを選んであそんでいます。HAVOカラービーズの丸だけを使ってひも通しをしたり、長いひもいっぱいに花はじきを通したりと、どの子も集中して取り組んでいますよ。出来たものを結んでネックレスにして重ねてつけたり、「出来たよ！すごいでしょ！」と友だちに見せたりする子もいました。

ちいもも「外遊び」

春の暖かさの心地よさを感じたながら外でいっぱい遊んでいます。園庭では砂場遊びが大人気！砂で料理を作り、何人かでテーブルを囲んだり、工事ごっこやお山づくりを友だちと関わりながら楽しんでいますよ。

散歩では春見つけ。梅の花が満開で「いーっぱい！」「きれいー」と指差しをして見上げています。また、テントウムシをちらほら見かけるようになり、どの子も興味津々に観察し、「あかいねー」「あるいた！」と大興奮していますよ。春見つけをこれから思う存分満喫していきたいです。

楽しかったね！ おあそび発表会

今年も無事発表会を終えることができました。たくさんの方にお越しいただきましてありがとうございました。普段の生活の様子、雰囲気など感じて頂けたならば幸いです。プログラムのうち、いくつかの集合写真をご紹介します。同じクラス、同じ世代、これからも仲良く遊ぶことができればいいですね。

にじ組：「しあわせなら2018」

き組：「ともだちになろうよ」

ちいももちっちも：「ちいももちっちものかわいいまいにち」

き組：「ちいさなせかい」

おおもも：「あ～そ～ぼ」

あお組：「ちいさなせかい」

あお組：「おんちょろちょろ」

あか組：「どうぞのいす」

今月のメニュー

	献立	手作りおやつ
1日(金)	豆腐と白菜の旨煮　ししゃものごま焼き　きんぴらごぼう	
2日(土)	パン　牛乳	
3日(日)		
4日(月)	わかめとコーンのスープ　ポークビーンズ　鶏ささみと野菜の和えサラダ　バナナ	
5日(火)	大根と豆腐のおすまし　ニラレバ炒め　さつまいもの甘煮　オレンジ	大根餅
6日(水)	切り干し大根の味噌汁　ふりかけひじき　さわらの白菜あんかけ　かぼちゃの甘煮	
7日(木)	じゃがいもと春キャベツの味噌汁　凍り豆腐とひき肉の煮物　かぶのあちゃら漬け	パインチーズクラッカー
8日(金)	カレーライス　フルーツヨーグルトミックス	
9日(土)	パン　牛乳	
10日(日)		
11日(月)	かぼちゃとねぎの味噌汁　揚げ豆腐の和風あんかけ　白菜のごま酢和え	
12日(火)	ほうれんそうと団子のスープ　肉じゃが　納豆とキャベツのマヨ和え	
13日(水)	えのきと大根のおすまし　鮭のちゃんちゃん焼き　切干大根と里芋の旨煮	豆腐団子
14日(木)	かき玉汁　はんぺんのチーズサンドフライ　ひじきと人参のサラダ	玄米フレークスナック
15日(金)	お弁当	
16日(土)	パン　牛乳	
17日(日)		
18日(月)	わかめとコーンのスープ　ポークビーンズ　鶏ささみと野菜の和えサラダ　バナナ	
19日(火)	大根と豆腐のおすまし　ニラレバ炒め　さつまいもの甘煮　オレンジ	しらすおにぎり
20日(水)	切り干し大根の味噌汁　ふりかけひじき　さわらの白菜あんかけ　かぼちゃの甘煮	
21日(木)		
22日(金)	カレーライス　フルーツヨーグルトミックス	
23日(土)	パン　牛乳	
24日(日)		
25日(月)		
26日(火)		
27日(水)	麩のおすまし　親子丼　りんご	
28日(木)	里芋と切干大根の味噌汁　豚肉のすき焼き風煮物　ゆでブロッコリー	
29日(金)	大根春雨スープ　八宝菜　バナナ	
30日(土)	パン　牛乳	
31日(日)		

かみいしづ こどもの森

社会福祉法人堂角舎 幼保連携型認定こども園 かみいしづこどもの森
〒503-1621 岐阜県大垣市上石津町下多良694-2 tel.0584-45-2040 fax.0584-45-3595
http://kamiishizu.codomonomori.jp

DOKAKUSHA KAMIISHIZU CODOMONOMORI
〒503-1621 岐阜県大垣市上石津町下多良694-2
tel.0584-45-2040 fax.0584-45-3595